



Cidade das Orquídeas



EMANCIPAÇÃO LEI
Nº 4.571/91 PUBLICADO
NO DIO-ES 31/10/1991

DATA DE INSTALAÇÃO
01/01/1993

ÁREA TERRITORIAL
285,495 KM²

CLIMA
TROPICAL DE ALTITUDE
MÁXIMA 28° E MÍNIMA 8°

MUNICÍPIOS LÍMITROFES
DOMINGOS MARTINS,
ALFREDO CHAVES,
GUARAPARI E VIANA.

DISTÂNCIA DA CAPITAL
DO ESTADO (VITÓRIA):
48,6 KM

COLONIZAÇÃO
ALEMÃES, ITALIANOS, SUÍÇOS,
POLONESES, PORTUGUESES,
AUSTRIACOS, DESCENDENTES
DE NATIVOS E DESCENDENTES
DE AFRICANOS

LATITUDE SUL DE
40° 58' 30"

LONGITUDE OESTE DE
GREENWICH, DE 20°
24' 46' 30"

POPULAÇÃO (IBGE/2021)
17.141 PESSOAS

BASE ECONÔMICA
AGRICULTURA, CULTIVO DO CAFÉ,
AVICULTURA E A OLIVICULTURA

TURISMO
OS ASPECTOS CULTURAIS DO MUNICÍPIO
SÃO FORTEMENTE INFLUENCIADOS
PELOS COSTUMES E TRADIÇÕES DOS
ALEMÃES E ITALIANOS E SE MANIFESTAM
NA ALIMENTAÇÃO, NA DANÇA, NA MÚSICA
E NA ARQUITETURA

GENTÍLICO:
FLORIANENSE

VIA DE ACESSO:
BR-262 E BR-101

REGIÃO:
SUDESTE SERRANA

DIVISÃO POLÍTICO-ADMINISTRATIVA
É CONSTITUÍDA PELOS DISTRITOS
DE ARAGUAYÁ, DE SANTA MARIA DE
MARECHAL, DA SEDE E DE VÍCTOR
HUGO, ESTE ÚLTIMO CRIADO PELA
LEI MUNICIPAL Nº 848 DE 28/08/2008



Deus seja
Louvado



Câmara Municipal de Marechal Floriano

CASA LEGISLATIVA PRESIDENTE MUNICIPAL PHILIPP ENDLICH
ESTADO DO ESPÍRITO SANTO

INDICAÇÃO Nº. 395/2025

Proponente: Diogo Endlich de Oliveira

**Destinatário: Exmo Sr. Antônio Lidiney Gobbi
Prefeito de Marechal Floriano-ES**

Exmo. Sr. Juarez José Xavier

Presidente da Câmara Municipal de Marechal Floriano-ES

O Vereador que esta subscreve, no uso de suas prerrogativas regimentais, indica ao Excelentíssimo Senhor Prefeito, o seguinte pedido de providências:

SOLICITO A V. EX.^a, POR MEIO DA SECRETARIA MUNICIPAL DE OBRAS E SERVIÇOS URBANOS, QUE SEJA REALIZADA A APLICAÇÃO DE MANTA ASFÁLTICA NA RUA ARMANDO ANTÔNIO WALSCH – VALE DAS PALMAS, ESPECIALMENTE NO TRECHO LOCALIZADO EM FRENTE AO EDIFÍCIO ELITE, ONDE HÁ FALHAS EVIDENTES NA PAVIMENTAÇÃO.

JUSTIFICATIVA

A presente indicação se justifica pela situação crítica de acúmulo de água no trecho em frente ao Edifício Elite. Toda a água proveniente da rua superior desce e se concentra exatamente nesse ponto, agravada pela ausência total de bueiros que permitiriam o escoamento adequado.

Essa falta de drenagem faz com que a água se acumule de forma recorrente, formando grandes poças que dificultam completamente a travessia. Moradores, pedestres e usuários da via são obrigados a caminhar até o final da rua para conseguir atravessar sem pisar na água ou se arriscar em área escorregadia.

Além do transtorno diário, o acúmulo constante acelera a formação de buracos e danifica ainda mais a pavimentação.

A aplicação de massa asfáltica é uma medida imediata e necessária enquanto não se executa a obra definitiva de drenagem, já solicitada anteriormente por meio da Indicação nº. 66/2025.

Assim, a intervenção é urgente e de evidente interesse público, visando segurança, mobilidade e bem-estar dos moradores do Vale das Palmas. Segue foto em anexo.

Sala das Sessões, 18 de Novembro de 2025.

Diogo Endlich de Oliveira
Vereador



Autenticar documento em <https://marechalfloriano.camarasempapel.com.br/autenticidade>

com o identificador 36003700310034003A005000. Documento assinado digitalmente conforme art. 4º, II da Lei 14.063/2020.

www.cmmarechalfloriano.es.gov.br / camara@cmmarechalfloriano.es.gov.br / cmmfes@gmail.com



Cidade das Orquídeas



EMANCIPAÇÃO LEI
Nº 4.571/91 PUBLICADO
NO DIO-ES 31/10/1991

DATA DE INSTALAÇÃO
01/01/1993

ÁREA TERRITORIAL
285,495 KM²

CLIMA
TROPICAL DE ALTITUDE
MÁXIMA 28° E MÍNIMA 8°

MUNICÍPIOS LÍMITROFES
DOMINGOS MARTINS,
ALFREDO CHAVES,
GUARAPARI E VIANA.

DISTÂNCIA DA CAPITAL
DO ESTADO (VITÓRIA):
48,6 KM

COLONIZAÇÃO
ALEMÃES, ITALIANOS, SUÍÇOS,
POLONESES, PORTUGUESES,
AUSTRÍACOS, DESCENDENTES
DE NATIVOS E DESCENDENTES
DE AFRICANOS

LATITUDE SUL DE
40° 58' 80"

LONGITUDE OESTE DE
GREENWICH, DE 20°
24' 46' 80"

POPULAÇÃO (IBGE/2021)
17.141 PESSOAS

BASE ECONÔMICA
AGRICULTURA, CULTIVO DO CAFÉ,
AVICULTURA E A OLIVICULTURA

TURISMO
OS ASPECTOS CULTURAIS DO MUNICÍPIO
SÃO FORTEMENTE INFLUENCIADOS
PELOS COSTUMES E TRADIÇÕES DOS
ALEMÃES E ITALIANOS E SE MANIFESTAM
NA ALIMENTAÇÃO, NA DANÇA, NA MÚSICA
E NA ARQUITETURA

GENTÍLICO:
FLORIANENSE

VIA DE ACESSO:
BR-262 E BR-101

REGIÃO:
SUDOESTE SERRANA

DIVISÃO POLÍTICO-ADMINISTRATIVA
É CONSTITUÍDA PELOS DISTRITOS
DE ARAGUAYA, DE SANTA MARIA DE
MARECHAL, DA SEDE E DE VÍCTOR
HUGO, ESTE ÚLTIMO CRIADO PELA
LEI MUNICIPAL Nº 848 DE 28/08/2008



Deus seja
Louvado



Câmara Municipal de Marechal Floriano

CASA LEGISLATIVA PRESIDENTE MUNICIPAL PHILIPP ENDLICH
ESTADO DO ESPÍRITO SANTO

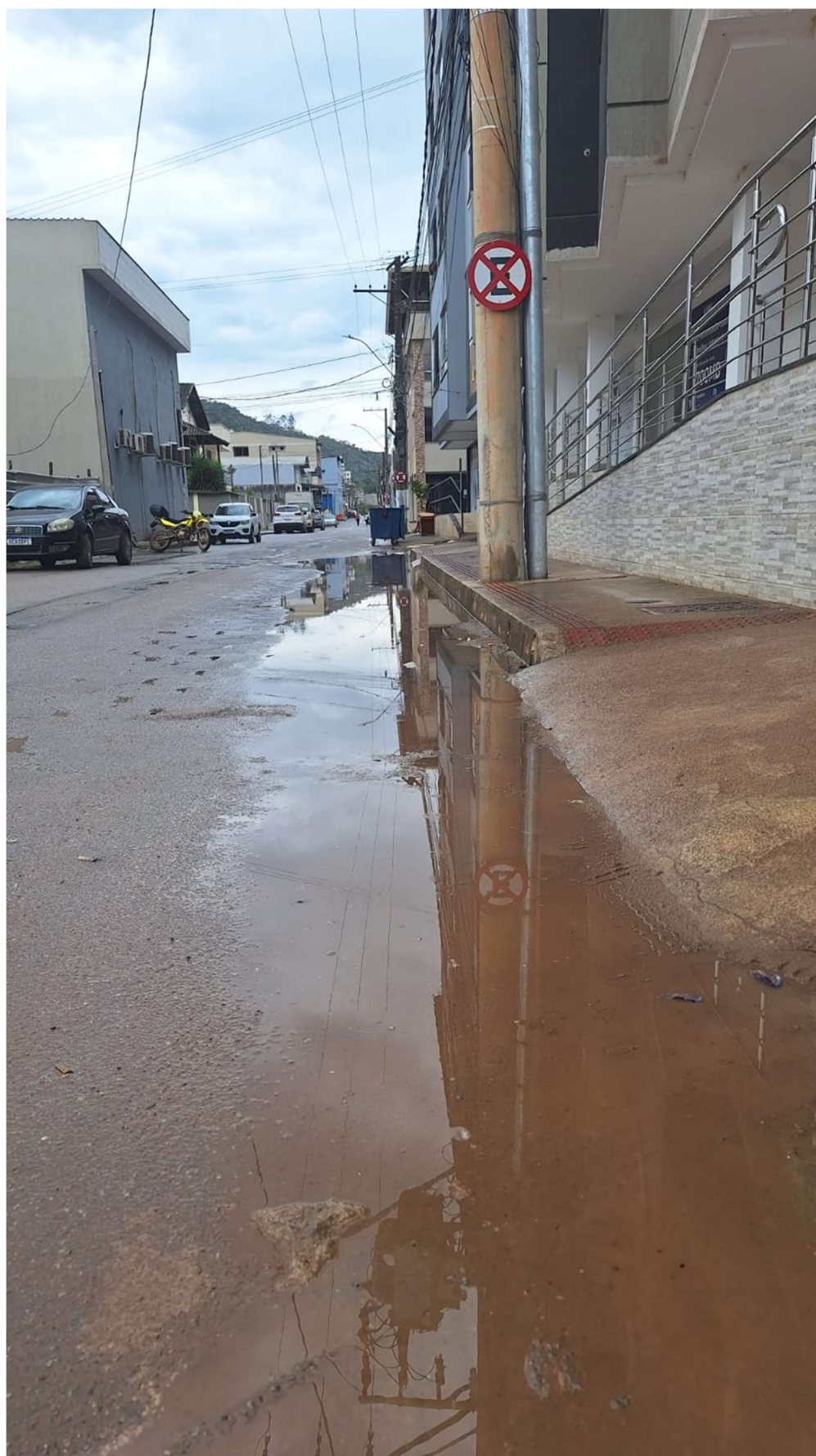

Autenticar documento em <https://marechalfloriano.camarasempapel.com.br/autenticidade>
com o identificador 36003700310034003A005009. Documento assinado digitalmente conforme art. 4º, II
da Lei 14.063/2020.

www.cmmarechalfloriano.es.gov.br / camara@cmmarechalfloriano.es.gov.br / cmmfes@gmail.com

PROTOCOLO DE ASSINATURA(S)

O documento acima foi assinado eletronicamente e pode ser acessado no endereço <https://marechalfloriano.camarasempapel.com.br/autenticidade> utilizando o identificador 36003700310034003A005000

Assinado eletronicamente por **Sonia Maria dos Santos** em 18/11/2025 10:18

Checksum: **9289B8B3563FCF25F40BC4A9973083B4AE181CAAD59F2118B989DFFD82FBAAE7**



Autenticar documento em <https://marechalfloriano.camarasempapel.com.br/autenticidade> com o identificador 36003700310034003A005000, Documento assinado digitalmente conforme art. 4º, II da Lei 14.063/2020.