



Cidade das Orquídeas



EMANCIPAÇÃO LEI
Nº 4.571/91 PUBLICADO
NO DIO-ES 31/10/1991

DATA DE INSTALAÇÃO
01/01/1993

ÁREA TERRITORIAL
285,495 KM²

CLIMA
TROPICAL DE ALTITUDE
MÁXIMA 28° E MÍNIMA 8°

MUNICÍPIOS LIMÍTROFES
DOMINGOS MARTINS,
ALFREDO CHAVES,
GUARAPARI E VIANA.

DISTÂNCIA DA CAPITAL
DO ESTADO (VITÓRIA):
48,6 KM

COLONIZAÇÃO
ALEMÃS, ITALIANOS, SUÍÇOS,
POLONESES, PORTUGUESES,
AUSTRIACOS, DESCENDENTES
DE NATIVOS E DESCENDENTES
DE AFRICANOS

LATITUDE SUL DE
40° 58' 30"

LONGITUDE OESTE DE
GREENWICH, DE 20°
24' 46' 30"

POPULAÇÃO (IBGE/2021)
17.141 PESSOAS

BASE ECONÔMICA
AGRICULTURA, CULTIVO DO CAFÉ,
AVICULTURA E A OLIVICULTURA

TURISMO
OS ASPECTOS CULTURAIS DO MUNICÍPIO
SÃO FORTEMENTE INFLUENCIADOS
PELOS COSTUMES E TRADIÇÕES DOS
ALEMÃS E ITALIANOS E SE MANIFESTAM
NA ALIMENTAÇÃO, NA DANÇA, NA MÚSICA
E NA ARQUITETURA

GENTÍLICO:
FLORIANENSE

VIA DE ACESSO:
BR-262 E BR-101

REGIÃO:
SUDOESTE SERRANA

DIVISÃO POLÍTICO-ADMINISTRATIVA
É CONSTITUÍDA PELOS DISTRITOS
DE ARAGUAIA, DE SANTA MARIA DE
MARECHAL, DA SEDE E DE VICTOR
HUGO, ESTE ÚLTIMO CRIADO PELA
LEI MUNICIPAL Nº 848 DE 28/08/2008



Deus seja
Louvado



Câmara Municipal de Marechal Floriano

CASA LEGISLATIVA PRESIDENTE MUNICIPAL PHILIPP ENDLICH
ESTADO DO ESPÍRITO SANTO

INDICAÇÃO Nº. 396/2025

Proponente: Diogo Endlich de Oliveira

Destinatário: Exmo Sr. Antônio Lidiney Gobbi
Prefeito de Marechal Floriano-ES

Exmo. Sr. Juarez José Xavier
Presidente da Câmara Municipal de Marechal Floriano-ES

O Vereador que esta subscreve, no uso de suas prerrogativas regimentais, indica ao Excelentíssimo Senhor Prefeito, o seguinte pedido de providências:

SOLICITO AO PODER EXECUTIVO MUNICIPAL QUE, POR MEIO DA SECRETARIA COMPETENTE, REALIZE A INSTALAÇÃO DE LIXEIRAS ADEQUADAS, BEM COMO A AMPLIAÇÃO DOS PONTOS DE COLETA DE LIXO NA RUA CECÍLIA PITANGA PINTO, NO MORRO DA MACEFEL, NAS PROXIMIDADES DA SEGUNDA TORRE. RESSALTO, AINDA, A NECESSIDADE DE AUMENTO DA FREQUÊNCIA DA COLETA, BEM COMO A REALIZAÇÃO DE CAMPANHAS DE CONSCIENTIZAÇÃO E ORIENTAÇÃO À POPULAÇÃO QUANTO AO DESCARTE CORRETO DE MÓVEIS E RESÍDUOS VOLUMOSOS, EVITANDO QUE TAIS MATERIAIS SEJAM DEPOSITADOS FORA DOS HORÁRIOS E LOCAIS APROPRIADOS.

JUSTIFICATIVA

A Rua Cecília Pitanga Pinto apresenta situação recorrente de acúmulo indevido de lixo, especialmente em pontos onde não há lixeiras adequadas ou onde os latões existentes ficam constantemente cheios, tombados ou espalhados pela via. Isso causa mau cheiro, contaminação do ambiente, proliferação de vetores e prejuízo à qualidade de vida dos moradores.

Além disso, relatos da comunidade apontam que a frequência atual do caminhão de coleta não supre a demanda da região, sobretudo nos trechos mais altos da via, o que leva a acúmulos prolongados de resíduos.

Outro problema considerado é o descarte irregular de móveis e itens volumosos, muitas vezes deixados na rua fora de horário ou em locais inadequados, contribuindo para o aspecto de abandono e aumentando o risco sanitário do local.

Uma campanha de orientação e conscientização, informando dias, horários e procedimentos adequados para esse tipo de descarte, pode reduzir significativamente o problema.

Diante disso, a instalação de novas lixeiras, a criação de pontos de coleta ao longo da via, a revisão da rota/frequência do caminhão e ações educativas junto aos



Autenticar documento em <https://marechalfloriano.camarasempapel.com.br/autenticidade>

Avenida Presidente Kennedy, n.º 194 - Centro - Marechal Floriano - ES - CEP: 29295-000 - (27) 3288-1925 / (27) 99789-7684

www.cmmarechalfloriano.es.gov.br / camara@cmmarechalfloriano.es.gov.br / cmmfes@gmail.com



Cidade das Orquídeas



EMANCIPAÇÃO LEI
Nº 4.571/91 PUBLICADO
NO DIO-ES 31/10/1991

DATA DE INSTALAÇÃO
01/01/1993

ÁREA TERRITORIAL
285,495 KM²

CLIMA
TROPICAL DE ALTITUDE
MÁXIMA 28° E MÍNIMA 8°

MUNICÍPIOS LÍMITROFES
DOMINGOS MARTINS,
ALFREDO CHAVES,
GUARAPARI E VIANA.

DISTÂNCIA DA CAPITAL
DO ESTADO (VITÓRIA):
48,6 KM

COLONIZAÇÃO
ALEMÃES, ITALIANOS, SUÍÇOS,
POLONESES, PORTUGUESES,
AUSTRIACOS, DESCENDENTES
DE NATIVOS E DESCENDENTES
DE AFRICANOS

LATITUDE SUL DE
40° 58' 80"

LONGITUDE OESTE DE
GREENWICH, DE 20°
24' 46' 80"

POPULAÇÃO (IBGE/2021)
17.141 PESSOAS

BASE ECONÔMICA
AGRICULTURA, CULTIVO DO CAFÉ,
AVICULTURA E A OLICULTURA

TURISMO
OS ASPECTOS CULTURAIS DO MUNICÍPIO
SÃO FORTEMENTE INFLUENCIADOS
PELOS COSTUMES E TRADIÇÕES DOS
ALEMÃES E ITALIANOS E SE MANIFESTAM
NA ALIMENTAÇÃO, NA DANÇA, NA MÚSICA
E NA ARQUITETURA

GENTÍLICO:
FLORIANENSE

VIA DE ACESSO:
BR-262 E BR-101

REGIÃO:
SUDOESTE SERRANA

DIVISÃO POLÍTICO-ADMINISTRATIVA
É CONSTITUÍDA PELOS DISTRITOS
DE ARAGUAYA, DE SANTA MARIA DE
MARECHAL, DA SEDE E DE VÍCTOR
HUGO, ESTE ÚLTIMO CRIADO PELA
LEI MUNICIPAL Nº 848 DE 28/08/2008



Deus seja
Louvado



Câmara Municipal de Marechal Floriano

CASA LEGISLATIVA PRESIDENTE MUNICIPAL PHILIPP ENDLICH
ESTADO DO ESPÍRITO SANTO

moradores são medidas que contribuirão para a limpeza urbana, saúde pública, ordem e bem-estar da comunidade.

Sala das Sessões, 18 de Novembro de 2025.

Diogo Endlich de Oliveira
Vereador

ANEXO

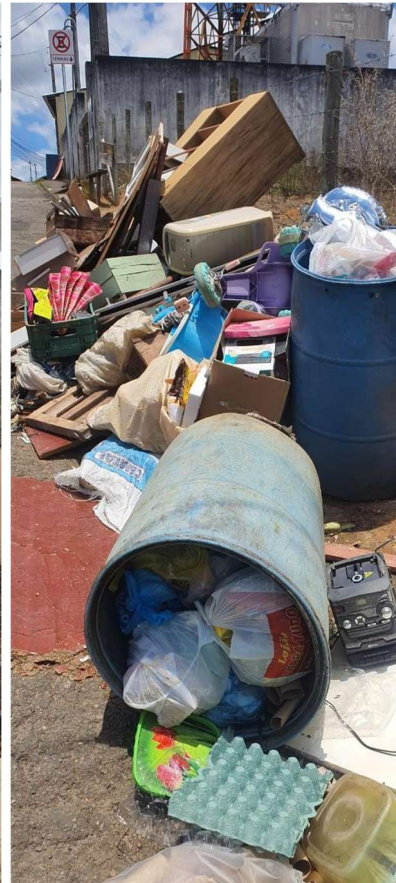
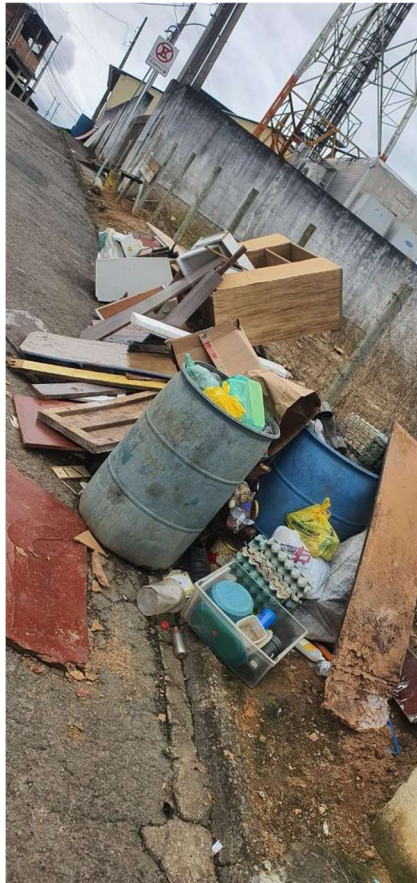
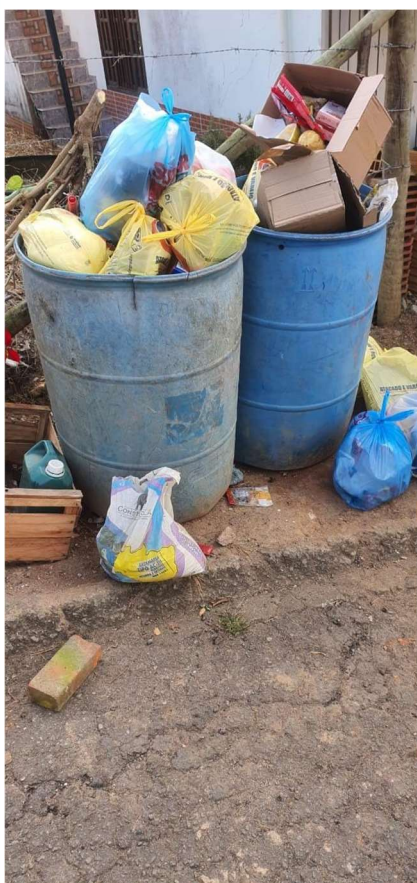

Autenticar documento em <https://marechalfloriano.camarasempapel.com.br/autenticidade>

com o identificador 36003700310035003A005000. Documento assinado digitalmente conforme art. 4º, II da Lei 14.063/2020.

www.cmmarechalfloriano.es.gov.br / camara@cmmarechalfloriano.es.gov.br / cmmfes@gmail.com

PROTOCOLO DE ASSINATURA(S)

O documento acima foi assinado eletronicamente e pode ser acessado no endereço <https://marechalfloriano.camarasempapel.com.br/autenticidade> utilizando o identificador 36003700310035003A005000

Assinado eletronicamente por **Sonia Maria dos Santos** em 18/11/2025 10:20

Checksum: **EE6184BDDC08539BF8A62CB73DEFA71BF95CE968CD0C8EE3E35C5A2E0AE2D511**



Autenticar documento em <https://marechalfloriano.camarasempapel.com.br/autenticidade> com o identificador 36003700310035003A005000, Documento assinado digitalmente conforme art. 4º, II da Lei 14.063/2020.